

# CARTELERA 2024

**TEATROS, COMEDIAS, MUSICALES y EXPOSICIONES ACTUALIZADA** para NUEVA TEMPORADA 2024 con **DESCUENTOS PARA GRUPOS** en MADRID

UN **PDF CON LAS TARIFAS Y HORARIOS PUY DU FOU 2024**

**TARIFAS Y HORARIOS PUY DU FOU 2024. (PDF)**

**¡IMPRESINDIBLE RESERVAR TFNO O WASAP: 692818395** (LAURA SANTANA)

para aplicar los DESCUENTOS de GRUPOS y guardar las butacas.

RESERVA SIN PREVIO PAGO.

La reserva se guarda hasta 15 días antes aprox. (Salvo excepciones que se indican en cada espectáculo). Las entradas se abonan en la taquilla del teatro o por transferencia al teatro cuando concretemos el número de butacas que finalmente os queréis llevar.

Solo se abonan las entradas que os lleváis, las que sobran de la reserva, se liberan sin compromiso.

## NOVEDADES:

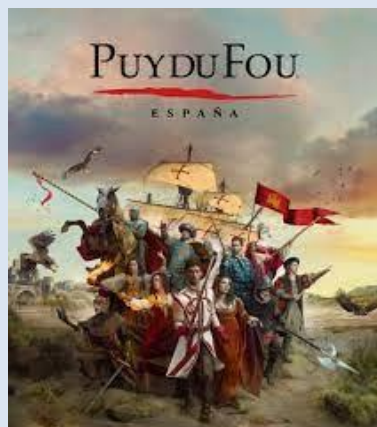

**PUY DU FOU.** Precios hasta noviembre 2024

**GRUPOS + 20 PERSONAS. RESERVANDO con + 60 DÍAS ANTES:**

**MIÉRCOLES, JUEVES, VIERNES Y DOMINGOS.**

· ENTRADA PARQUE DE DÍA: ADULTO **27 €**

· ENTRADA SUEÑO DE TOLEDO (NOCTURNO): ADULTO PREFERENTE: 36 €; ADULTO CLÁSICA: **29 €**

· ENTRADA PARQUE + SUEÑO DE TOLEDO: ADULTO PREFERENTE: **56 €**; ADULTO CLÁSICA: **48 €**

**GRUPOS + 20 PERSONAS. RESERVANDO con - 60 DÍAS ANTES Y HASTA 48H:**

**MIÉRCOLES, JUEVES, VIERNES Y DOMINGOS.**

· ENTRADA PARQUE DE DÍA: ADULTO 30 €

· ENTRADA SUEÑO DE TOLEDO (NOCTURNO): ADULTO PREFERENTE: 39 €; ADULTO CLÁSICA: 31 €

· ENTRADA PARQUE + SUEÑO DE TOLEDO: ADULTO PREFERENTE: 61 €; ADULTO CLÁSICA: 53 €

\*Cada 20 entradas abonadas, tendrían 1 invitación

\*Horario Sueño Toledo: Abril, Septiembre y Octubre: 21:30 h; Mayo: 22:00 h; Junio: 22:30 h; Julio y Agosto: 22:55 h.



### **MUSICAL DE NACHO CANO. Hasta 30 JUNIO.**

#### **GRUPOS + 10 PERSONAS:**

**MIÉRCOLES 20:30 h:** BUTACA VIP PREMIUM: 59,40 €; BUTACA GOLD: 44,55 €; PLATEA PREFERENTE: 40,39 €; **PLATEA A: 36,23 €**

**JUEVES 20:30 h:** BUTACA VIP PREMIUM: 75,60 €; BUTACA GOLD: 56,70 €; PLATEA PREFERENTE: 51,41 €; **PLATEA A: 46,12 €**

**VIERNES 21:00 H:** BUTACA VIP PREMIUM: 90,72 €; BUTACA GOLD: 60,48 €; PLATEA PREFERENTE: 55,19 €; **PLATEA A: 49,90 €**

**DOMINGO 16:00 H:** BUTACA VIP PREMIUM: 79,38 €; BUTACA GOLD: 60,48 €; PLATEA PREFERENTE: 55,19 €; **PLATEA A: 49,90 €**

**SÁBADOS 20:30 H:** BUTACA VIP PREMIUM: 90,72 €; BUTACA GOLD: 64,26 €; PLATEA PREFERENTE: 58,97 €; **PLATEA A: 53,68 €**

\* Cada 50 entradas abonadas, 1 invitacion.

\*PLAZO PAGO: 20 días antes.



**EL MUSICAL. ¡SUPER PRECIO!!!!** Hasta 28 abril

**GRUPOS + 10 PERSONAS:**

**MARTES, MIÉRCOLES Y JUEVES 20 H Y VIERNES 17 H: PLATEA PREFERENTE: 34 €; CLUB DELANTERA F1 A F11: 29 €;**

**VIERNES 20:30 H Y DOMINGOS 17 H: PLATEA PREFERENTE: 34 €; CLUB DELANTERA F1 A F11: 29 €;**

**SÁBADOS 17 H Y 20:30 H: PLATEA PREFERENTE: 34 €; CLUB DELANTERA F1 A F11: 29 €;**

\*Con esta promoción, no hay invitaciones.

\***Para este espectáculo, las entradas tendrán que ser abonadas 30 días antes.**

Una excitante historia sobre avaricia, asesinato y el mundo del espectáculo, repleta de éxitos como «All That Jazz» y «Razzle Dazzle».

El musical tiene todos los elementos que convierten a Broadway en la cuna de los mejores musicales: una historia universal de fama y fortuna, una partitura mítica y una coreografía reconocida entre las mejores de la historia. Ambientada en medio de la extravagante decadencia de los años 20, CHICAGO cuenta la historia de Roxie Hart, ama de casa y bailarina de un club nocturno, que asesina con malicia a su amante cuando él amenaza con abandonarla.



**VAN GOGH.** Una Obra Teatral envolvente de un Genio

**GRUPOS + 20 PERSONAS:**

**MIÉRCOLES, JUEVES, VIERNES 20:00 H Y DOMINGO 17:00 h: 20 €**

**SABADO 18:00 h: 25 €**

\*Cada 20 entradas abonadas, tendrían 1 invitación.

**Un espectáculo sobre la vida del reconocido pintor Vincent van Gogh a través de la tecnología más puntera. Un espectáculo para descubrir los diferentes momentos de su vida, a través de sus distintas etapas creativas, y conocer a la persona que hay detrás del genio.**



**JARDIEL ENAMORADO** con Pepe VIYUELA. A PARTIR DEL 10 ABRIL.

**GRUPOS + 20 PERSONAS:**

MARTES Y MIÉRCOLES 1G:00 H: 19,50 €

JUEVES, VIERNES 1G H Y DOMINGOS 18 H: 21,60 €

**GRUPOS + 40 PERSONAS:**

MARTES Y MIÉRCOLES 1G:00 H: 17 €

JUEVES, VIERNES 1G H Y DOMINGOS 18 H: 18,80 €

Madrid. 1926. El prometedor escritor cómico Enrique Jardiel Poncela ha conocido a la brillante Josefina Peñalver. Esta mujer, además de caricaturista, cantante, bailarina y un montón de cosas más... es el amor de su vida. Madrid. 1951. El consagrado escritor Enrique Jardiel Poncela muere solo y arruinado, lamentando una única cosa en toda su vida: su ruptura con Josefina, a la que hasta el último momento, espera... desesperadamente. Y entre estos dos acontecimientos, la vida de un hombre bajito y singular, es decir, Jardiel enamorado.

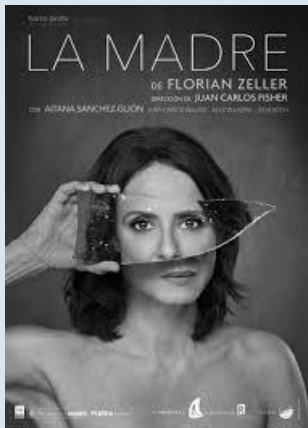

**LA MADRE** con **AITANA SÁNCHEZ GIJÓN**. A PARTIR DEL 6 MARZO Y HASTA 12 MAYO

**GRUPOS + 21 Y HASTA 35 PERSONAS:** JUEVES 19 H: 18,20 €; VIERNES 19 H, SÁBADOS 19 H Y DOMINGOS 18 H: 25,50 €

**GRUPOS + 36 PERSONAS:** JUEVES 19 H: **16,90 €**; VIERNES 19 H Y SÁBADOS 19 H: 24 € Y DOMINGOS 18 H: 20,80 €

\*Cada 20 entradas abonadas, 1 invitación.

\*Fecha límite pago 13 días antes

¿Puede una madre amar demasiado? ¿Existe un límite para ese amor? ¿Qué ocurre cuando un hijo crece y se va? Anne ha construido la vida alrededor de su hijo Nicolás y ahora que se ha ido, está sufriendo el síndrome del nido vacío y descubriendo el verdadero vínculo con su marido. ¿Anne ha vivido para ella o para los demás? ¿Todo

ha sido una ficción sin sentido? Las decisiones que ha tomado la persiguen. Hay tanto que quiere decir... *La madre* es una atrapante y conmovedora comedia negra del ganador del Oscar, Tony y Moliere, Florian Zeller



QUE DIOS NOS PILLE CONFESADOS. Hasta finales Mayo

**GRUPOS + 20 PERSONAS:**

MIÉRCOLES: 20,50 €

VIERNES 18 H: 24,30 €

\*Cada 20 entradas abonadas, tendrían 1 invitación.

El padre Beltrán (Josema Yuste) visita a la marquesa Pilar (Esther del Prado), que posee un valioso cuadro del siglo XVII. El inspector (Santiago Urrialde) ha chequeado las medidas de seguridad y descarta que un ladrón pueda llevárselo. Pero al sacerdote no se le escapa una, y sospecha que el fontanero Floren (Javier Losán) está planeando un robo. Chapucero, sí, pero robo al fin y al cabo...

¡Bienaventurados los espectadores de esta comedia! Pues ellos disfrutarán de un enredo con sospechas, polis, cacos, amor, estafas, tentaciones y hasta un cirio..

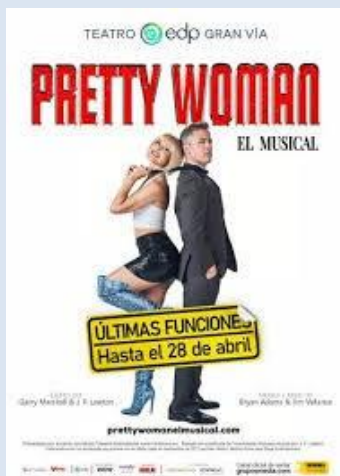

**PRETTY WOMAN. MUSICAL. HASTA 28 ABRIL**

**GRUPOS + 10 PERSONAS. :**

**MARTES, MIÉRCOLES Y JUEVES 20 H :** PLATEA PREFERENTE (FILA 3 A 13): 48,09 €;

PLATEA 42,07 €; ENTRESUELO FILA 1 A 3: **36,05 €**

**VIERNES 18:00 Y 21:30 H Y DOMINGO 18:00 H:** PLATEA PREFERENTE (FILA 3 A 13): 54,11 €; PLATEA 48,09 €; ENTRESUELO FILA 1 A 3: **42,07€**

**SÁBADOS 18:00 Y 21:30 H:** PLATEA PREFERENTE (FILA 3 A 13): 60,13 €; PLATEA 54,11 €; ENTRESUELO FILA 1 A 3: **48,09 €**

\* Cada 25 entradas abonadas, tendrían 1 invitación



**DEL 29 MAYO AL 4 AGOSTO**

**GRUPOS + 20 PERSONAS:**

**LUISA FERNANDA del 29 mayo al 9 junio:** M, X, J: 19 H; V: 20 H; S 18 H Y 20 H; D 18 H: Patio Butacas 32 € / ENTREPLANTA: 26 €

**DOÑA FRANCISQUITA del 12 al 23 Junio:** M, X, J: 19 H; V: 20 H; S 18 H Y 20 H; D 18 H: Patio Butacas 32 € / ENTREPLANTA: 26 €

**LA DOLOROSA del 26 al 30 Junio:** M, X, J: 19 H; V: 20 H; S 18 H Y 20 H; D 18 H: Patio Butacas 29 € / ENTREPLANTA: 23 €

**LA GRAN VIA del 3 al 7 Julio:** M, X, J: 19 H; V: 20 H; S 18 H Y 20 H; D 18 H: Patio Butacas 29 € / ENTREPLANTA: 23 €

**LA TRAVIATA del 11 al 14 Julio:** J, V, S, D: 19:00 H: Patio Butacas 32 € / ENTREPLANTA: 26 €

**MÚSICA MAESTRA! del 18 Julio al 4 Agosto:** J 19 H; V 20 H; S 20 H; D 18 H: Patio Butacas 32 € / ENTREPLANTA: 26 €

**\*Cada 25 entradas abonadas, 1 invitación**

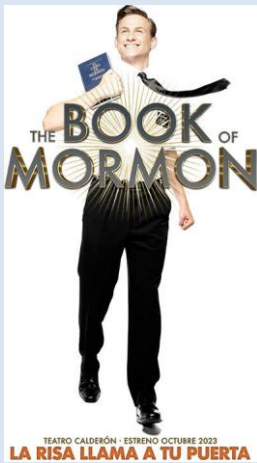

**THE BOOK OF MORMON. COMEDIA MUSICAL DE ÉXITO.**

**LA RISA LLAMA A TU PUERTA!! A PARTIR DEL 6 OCTUBRE**

**GRUPOS DE 10 A 50 PERSONAS:**

**MARTES, MIÉRCOLES Y JUEVES 20 H Y VIERNES 17 H:** PLATEA PREFERENTE: 47,92 €; PLATEA: 43,92 € PRIMER PISO: **39,92 €;**

**VIERNES 21 H Y DOMINGOS 18 H:** PLATEA PREFERENTE: 51,92 €; PLATEA: 47,92 € PRIMER PISO: **43,91 €;**

**SÁBADOS 17 H Y 21 H:** PLATEA PREFERENTE: 67,41 €; PLATEA: 62,91 €; PRIMER PISO: 58,41 €;

**GRUPOS +51 PERSONAS:**

**MARTES, MIÉRCOLES Y JUEVES 20 H Y VIERNES 17 H:** PLATEA PREFERENTE: 44,93 €;



PLATEA: 41,18 €; PRIMER PISO: **37,42 €**;

**VIERNES 21 H Y DOMINGOS 18 H:** PLATEA PREFERENTE: 48,68 €; PLATEA: 44,93 €; PRIMER PISO: **41,17 €**;

**SÁBADOS 17 H Y 21 H:** PLATEA PREFERENTE: 63,67 €; PLATEA: 59,41 €; PRIMER PISO: 55,17 €;

\*CADA 51 ENTRADAS ABONADAS, TENDRÍAN 1 INVITACION

\*Para este espectáculo, las entradas tendrán que ser abonadas 30 días antes.

THE BOOK OF MORMON es la gran comedia musical de referencia que triunfa en Broadway desde hace 12 años y en Londres desde hace 10. Es la única comedia contemporánea que se representará simultáneamente en las tres grandes capitales mundiales de los musicales.

Con una banda sonora magistral, unido a un altísimo nivel de interpretación y danza, THE BOOK OF MORMON es uno de los musicales más sorprendentes y divertidos hasta la fecha.

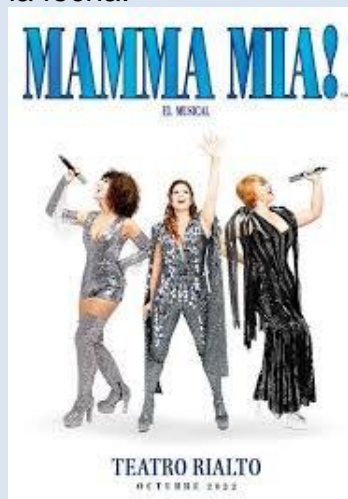

### **MAMMA MIA! EL MUSICAL.**

#### **GRUPOS DE 10 A 50 PERSONAS:**

**MARTES, MIÉRCOLES Y JUEVES 20 H:** PLATEA PREFERENTE: 55,93 €; PLATEA: 48,92 €; CLUB FILA 1 A FILA 6: **41,93 €**

**VIERNES 17 H Y 21 H Y DOMINGOS 18 H:** PLATEA PREFERENTE: 62,93 € Y PLATEA: 55,93 €; CLUB FILA 1 A FILA 6: 48,92 €

**SÁBADOS 17 H Y 21 H:** PLATEA PREFERENTE: 69,93 €; PLATEA: 62,93 €; CLUB FILA 1 A FILA 6: 55,93 €

\*Para este espectáculo "MAMMA MIA" Las reservas tienen que ser abonadas 30 días antes de la representación.

#### **GRUPOS +51 PERSONAS:**

**MARTES, MIÉRCOLES Y JUEVES 20 H:** PLATEA PREFERENTE: 51,94 €; PLATEA: 45,44 €; CLUB FILA 1 A FILA 6: **38,93 €**

**VIERNES 17 H Y 21 H Y DOMINGOS 18 H:** PLATEA PREFERENTE: 58,44 € ; PLATEA: 51,94 €; CLUB FILA 1 A FILA 6: 45,44 €

**SÁBADOS 17 H Y 21 H:** PLATEA PREFERENTE: 64,94 €; PLATEA: 58,44 €; CLUB FILA 1 A FILA 6: 51,94 €

\*CADA 51 ENTRADAS ABONADAS, TENDRÍAN 1 INVITACIONES.

\*Para este espectáculo "MAMMA MIA" Las reservas tienen que ser abonadas 30 días antes de la representación.



### EL MUSICAL DE LOS 80 Y 90.

**GRUPOS + 10 PERSONAS:**

VIERNES 22:00 H : **20 €** (PATIO BUTACAS)

**GRUPOS + 20 PERSONAS:**

VIERNES 22:00 H : **17,50 €** (PATIO BUTACAS)

\*Cada 25 entradas abonadas, 1 invitación



### SECRETO A VOSES. COMEDIA..

Del AUTOR de " EN OCASIONES VEO A UMBERTO "

**GRUPOS + 21 PERSONAS** (PATIO DE BUTACAS):

VIERNES 19:00 H: 16,50 €

SÁBADOS 17:45 H: 16,50 €

**GRUPOS + 36 PERSONAS** (PATIO DE BUTACAS):

VIERNES 19:00 H: **16 €**

SÁBADOS 17:45 H: **16 €**

\*HORARIOS EN MAYO: SÁBADOS 19 H Y 21:30 H Y DOMINGOS 20 H. MISMOS PRECIOS

\*Cada 10 entradas abonadas, tendrían 1 invitación

En esta historia que están a punto de ver, se va a producir dos errores: no saber guardar un secreto y lo que es peor, no saberlo informar. Vivimos en la era de la información. Tenemos que saber filtrar todo aquello que nos llega. Contrastar. En muchos casos nada es lo que parece y aquello que en un principio tenía un sentido informativo se convierte en un fake. Ahora se dice así, fake. Pero de eso ya hablaremos en otra ocasión. Ahora disfruten de la obra y si no les gusta, por favor, no se lo digan a nadie. Guarden el secreto.





**UNA TERAPIA INTEGRAL. COMEDIA.**

**GRUPOS + 20 PERSONAS:**

MIÉRCOLES, JUEVES 20:00 H: (Filas 3 a 10) **16 €** ; (GRUPOS + 40 personas: **12 €**)

VIERNES 20:00 H: 19 €

SÁBADOS 18:00 H Y 20:00H: 19 €

DOMINGOS 18:00 H: 19 €

\*Cada 25 entradas abonadas, tendrían 1 invitación

Un curso intensivo con cuatro magníficos intérpretes Antonio Molero, Marta Poveda, Esther Ortega y César Camino que nos hará reflexionar sobre la necesidad de creer en algo que con mucha ironía trata el negocio de la felicidad



**LAPONIA. COMEDIA. Con AMPARO LARRAÑAGA**

**GRUPOS + 10 PERSONAS (PATIO DE BUTACAS):**

MARTES, MIÉRCOLES Y JUEVES 20:00 H: **20 €**

VIERNES 20:00 H: 24 €

DOMINGOS 18:00 h: 24 €

\*Cada 20 entradas abonadas, tendrían 1 invitación

La velada entre dos familias se presenta idílica, un entorno familiar plácido... Pero todo se estropea cuando Aina explica a Martí que Papá Noel no existe.

A partir de este hecho, las dos parejas contrapondrán dos maneras de educar a los hijos totalmente opuestas, debatirán sobre la verdad y la mentira, las tradiciones, los valores familiares, e inevitablemente saldrán a la luz secretos del pasado que nadie quería desenterrar.



**LA MADRE QUE ME PARIÓ. COMEDIA. A PARTIR 12 SEPTIEMBRE**

**Grupos + 20 personas:**

Martes, Miércoles, Jueves 20:00 h: **20 €**

Viernes 20:00 h: 25 €

Sábado 18:00 h y 20:00 h: 25 €

Domingo 18:00 h: 25 €

\*Cada 20 entradas abonadas, tendrían 1 invitación.

Tres mujeres acuden a la boda de una amiga de la infancia acompañadas de sus madres. Durante el convite, la novia se arrepiente del enlace y pide ayuda desesperada a sus amigas. La opinión de la madre marca las decisiones de sus hijas, pero eso no debe impedir nunca que se viva conforme a los verdaderos sentimientos, porque toda madre siempre acabará justificando a sus hijos, por más que, en un principio, pueda mostrar su desacuerdo.

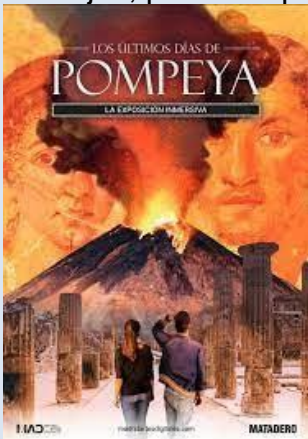

**POMPEYA. EXPOSICIÓN INMERSIVA.**

DURACIÓN 90 min. De 10 a 20:30 h. Pases cada 30 min.

**GRUPOS + 10 PERSONAS:**

**MARTES, MIÉRCOLES, JUEVES Y VIERNES: 12,40 €**

**SÁBADOS Y DOMINGOS: 15,40 €**

\*Cada 25 entradas abonadas, tendrían una invitación. \* En el Puente de la Constitución y durante el periodo del 21 diciembre al 9 enero, se aplicará precio de fin de semana.

Sumérgete en la ciudad que fuera símbolo del emergente poder del Imperio Romano. Descubre la ciudad, el estilo de vida, las costumbres, gastronomía y vive en primera persona, como nunca hubieras imaginado, el trágico final que la furia del Vesubio les deparaba. En Los últimos días de Pompeya, la exposición inmersiva, exposición Oficial avalada por el PARQUE ARQUEOLÓGICO DE POMPEYA, sentirás que caminas por las calles de la vieja ciudad romana instantes antes de la explosión del Vesubio. Te entretendrás en sus habitaciones, su vida cotidiana... hasta la llegada del punto final.



**LA FUNCIÓN QUE SALE MAL. COMEDIA.**

**GRUPOS + 20 PERSONAS:**

**MARTES, MIÉRCOLES Y JUEVES 20:00 H:** PLATEA (FILA 1 a 14): **24,90 €**; ; ENTREPLANTA CLUB CENTRAL: **21,40 €**

**VIERNES 20:00 H:** PLATEA (FILA 1 a 14): 28,75 €; ENTREPLANTA CLUB CENTRAL: **25 €**

**SÁBADOS 17:00 H Y 20:00 H:** PLATEA (FILA 1 a 14): 28,75 €; Platea Fila 15-17: 25 €; ENTREPLANTA CLUB CENTRAL: **25 €**

**DOMINGOS 18:00 H:** PLATEA (FILA 1 a 14): 28,75 €;; ENTREPLANTA CLUB CENTRAL: **25 €**

\*Cada 25 entradas abonadas, tendrían 1 invitación.

\*Para este espectáculo "LA FUNCIÓN QUE SALE MAL" Las reservas tienen que ser abonadas 15 días antes de la representación.

Ganador del Premio Olivier 2015 a la mejor comedia, este espectáculo nos presenta a un grupo de teatro amateur en el estreno de su obra de misterio en el que, como el mismo título hace temer, todo lo que puede salir mal, ¡sale peor! Extrañamente propensos a los accidentes, los actores luchan contra las adversidades a lo largo de toda la representación, con unas consecuencias tan divertidas como irreparables.



**OCASIONES VEO A UMBERTO. COMEDIA. 7ª TEMPORADA!**

**GRUPOS + 20 PERSONAS:**

**VIERNES 22 H:** **16,80 €**

**SÁBADO 22:00 H:** **18 €**

\*Cada 20 entradas abonadas, 1 invitación.

Cojan a las dos mujeres y conviértanlas en amigas. Pongan una quiniela millonaria de por medio. Dejen que el marido de una de ellas fallezca por sorpresa. Si a esto le añaden un caradura que promete hablar con el más allá y luego ponen al difunto de por medio para sorpresa de todos...tendrán listo el montaje que van a ver en unos momentos.



## **CORTA EL CABLE ROJO. COMEDIA IMPROVISACIÓN. 12ª TEMPORADA!!**

### **Grupos de 10 a 19 personas:**

JUEVES 20:00 h, VIERNES 18:30 H Y DOMINGOS 19 H: 25 € (Patio butacas) VIERNES 20:30 H: 27 €

DOMINGOS 17 H: **23,50 €**

### **Grupos + 20 personas:**

JUEVES 20:00 h, VIERNES 18:30 H Y DOMINGOS 19 H: **22,50 €** (Patio butacas)

VIERNES 20:30 H: 24 €

DOMINGOS 17 H: **21 €**

\*Cada 25 entradas abonadas, 1 invitación.

Corta el Cable Rojo. La comedia más divertida de España. Décima temporada de éxito en la Gran Vía madrileña. Desde las proyecciones hasta la música en directo, todo apoya la actuación tronchante de tres cómicos geniales. Un espectáculo que te hará reír desde que entras en la sala hasta que sales. Humor sorprendente y arriesgado que gracias al boca a boca está revolucionando la cartelera.



## **GRACIAS POR VENIR. HOMENAJE LINA MORGAN.**

### **Grupos + 20 personas:**

SÁBADOS 17 H: **15 €**

\*Cada 20 entradas abonadas, 1 invitación.

¡ESTE TEATRO NO ESTÁ ADAPTADO PARA PERSONAS CON MOVILIDAD REDUCIDA! ¡HAY QUE BAJAR UN PISO DE ESCALERAS!

**GRACIAS POR VENIR** comedia que rinde homenaje a la mejor cómica del siglo XX, nuestra querida Lina Morgan.

En la agencia artística **El Barco**, dirigida por nuestra Vedette Marian, que traerá de su mano la sensualidad, la picardía y un espléndido vestuario de plumas y lentejuelas. Ramy, la protagonista, nos hará un despliegue de toda su faceta humorística en una comedia de enredo

donde verá peligrar su relación de toda la vida.

Canciones como "Yo soy la Vedette", "La chica del diecisiete", o la mítica "Gracias por Venir", nos traerán a la memoria el mejor repertorio del género de la Revista musical española.

Vuelve el mejor humor de siempre donde tres grandes actores nos harán reír sin parar con esta comedia escrita por Cari Antón.

**¡IMPRESINDIBLE RESERVAR TFNO O WASAP: 692818395** (LAURA SANTANA)  
para aplicar los DESCUENTOS de GRUPOS y guardar las butacas.

RESERVA SIN PREVIO PAGO.

La reserva se guarda hasta 15 días antes aprox. (Salvo excepciones que se indican en cada espectáculo). Las entradas se abonan en la taquilla del teatro o por transferencia al teatro cuando concretemos el número de butacas que finalmente os queréis llevar.

Solo se abonan las entradas que os lleváis, las que sobran de la reserva, se liberan sin compromiso.

Un Saludo!

Laura Santana

**692818395**